Animations du 1er au 7 septembre 2025

Lundi 1er	Mardi 2	Mercredi 3	Jeudi 4	Vendredi 5	Samedi 6	Dimanche 7
Retour de Adeline						
11h00 **Temps libre** 	**Temps de préparation des activités** 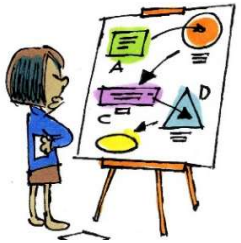	**11h00** **Les lectures de** ***Mr BERNIER*** au salon télé 	**11H00** **Quizz sur l'école** avec ***Sandrine*** au salon télé 	**11h00** **Jeux d'adresse** au salon avec ***Sandrine*** 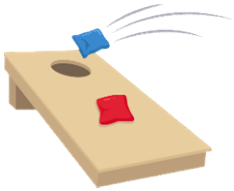	**11h00** **Temps libre** 	**Messe télévisée**
12h00 : Déjeuner en salle à manger					Présence de Adeline	
15h00 au salon avec ***Adeline***	**15h00** RDV à l'accueil **Continuons le projet jardin** à la maison avec ***Sandrine*** et ***Orphée*** 	**15h00** **Atelier des sens** au salon avec ***Sandrine*** 	**15h00** **Chorale** avec ***Sandrine*** au salon 	**15h00** **Mr De La Fontaine** avec ***Sandrine*** au salon 	**15h00** **Documentaire sur Malte** au salon télé 	**15h00** **Instant bien-être** au salon avec ***Adeline*** **Activité avec** ***Armelle*** au salon
16h00 : Pause Goûter						
17h00 **Jeux de société mis à disposition** au salon 	**17h00** **Faisons le point sur les projets** au salon avec ***Sandrine*** 	**16h00** **Gym douce** 	**17h00** **Discussion sur le banc** en extérieur 	**16h30** **Jeux des questions** au salon avec ***Sandrine*** 	**17h00** **Triominos** au salon 	**17h00** **Jeux de société mis à disposition** au salon
18h30 : Dîner						